

CARA MENGGUNAKAN REMOTE DESKTOP PROTOCOL (RDP) SIMDA CLOUD MENGGUNAKAN KOMPUTER (RECOMENDED)

1. Pastikan komputer terkoneksi dengan **internet**
2. Buka browser dan ketik **klaten.simcloud.id** dan klik **download**

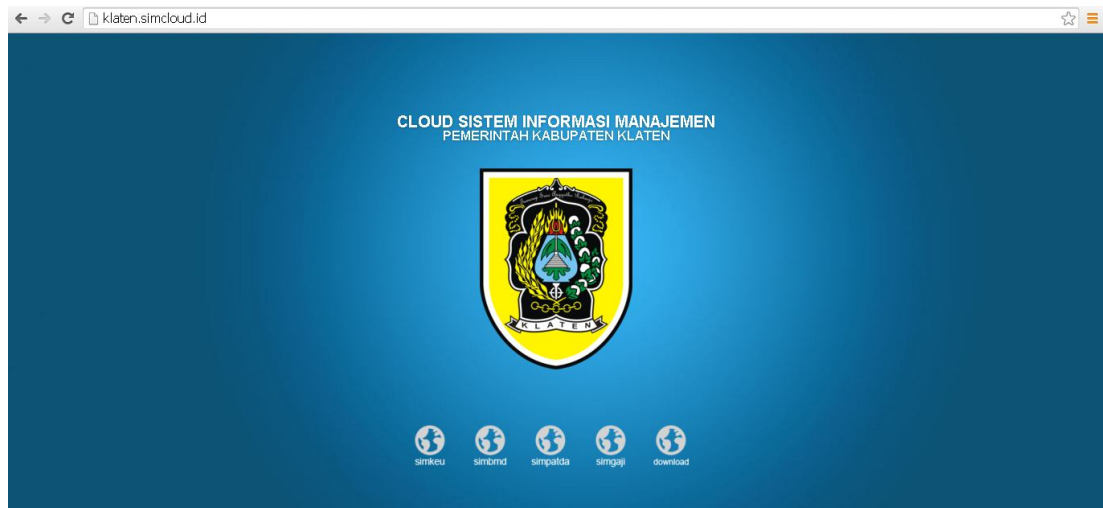

3. **Download TSPrint_client.zip** dan **simkeu-rdp.rar** dan pastikan mengetahui di mana tempat penyimpanan 2 file tersebut setelah di **download**



Apache/2.2.26 (Unix) mod_ssl/2.2.26 OpenSSL/1.0.1e-fips mod_bwlimited/1.4 Server at klaten.simcloud.id Port 80

4. **Extract Here** kedua file yang sudah di **download** pada No. 3 di atas dengan cara klik kanan pada kedua file tersebut setelah di **block** bersamaan atau klik kanan **Extract Here** satu per satu

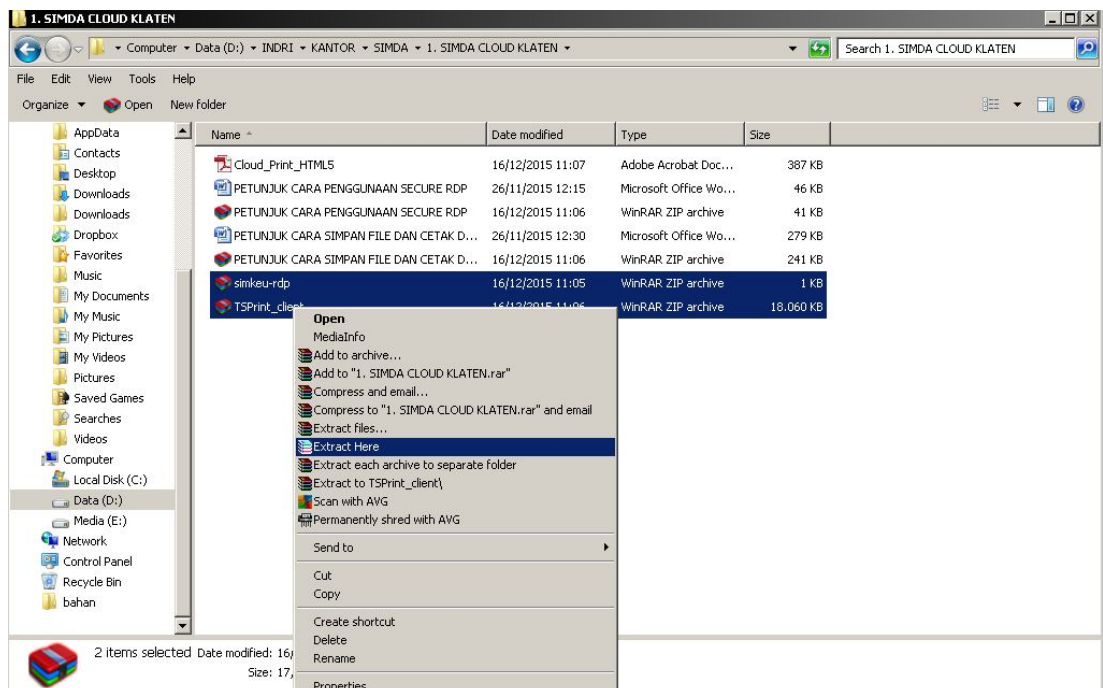

5. Install  TSPrint_client.exe klik Next

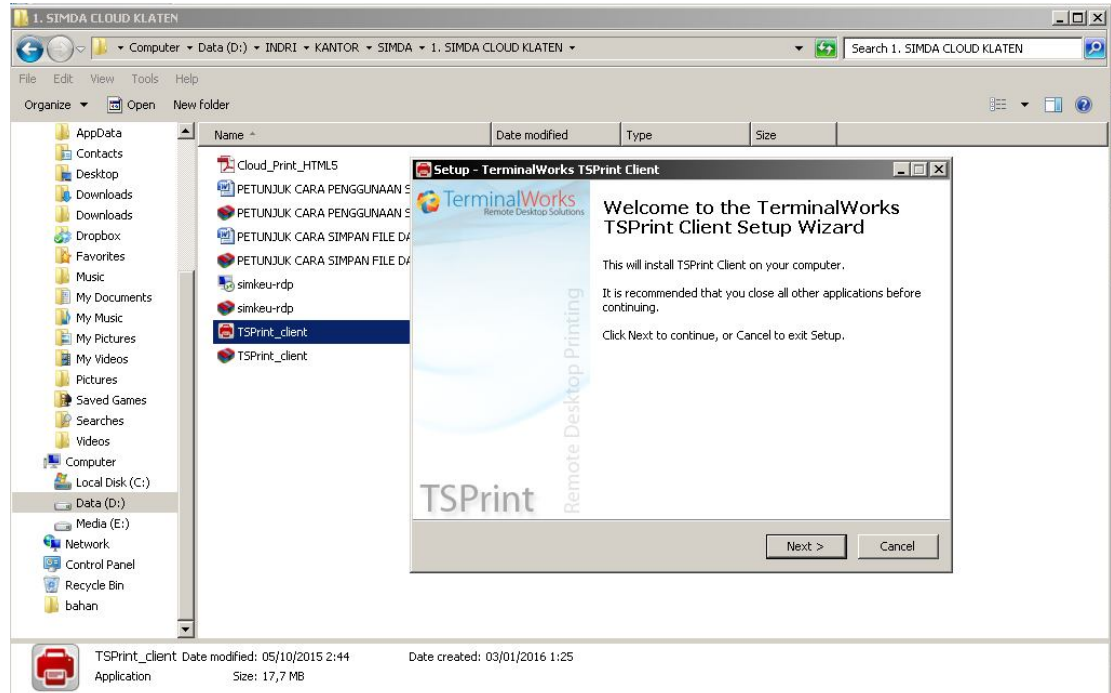

6. Pilih **I accept the agreement** dan klik **Next, Next, Next, Install, tunggu..., Next, Finish**. Proses instal TSPrint_client selesai

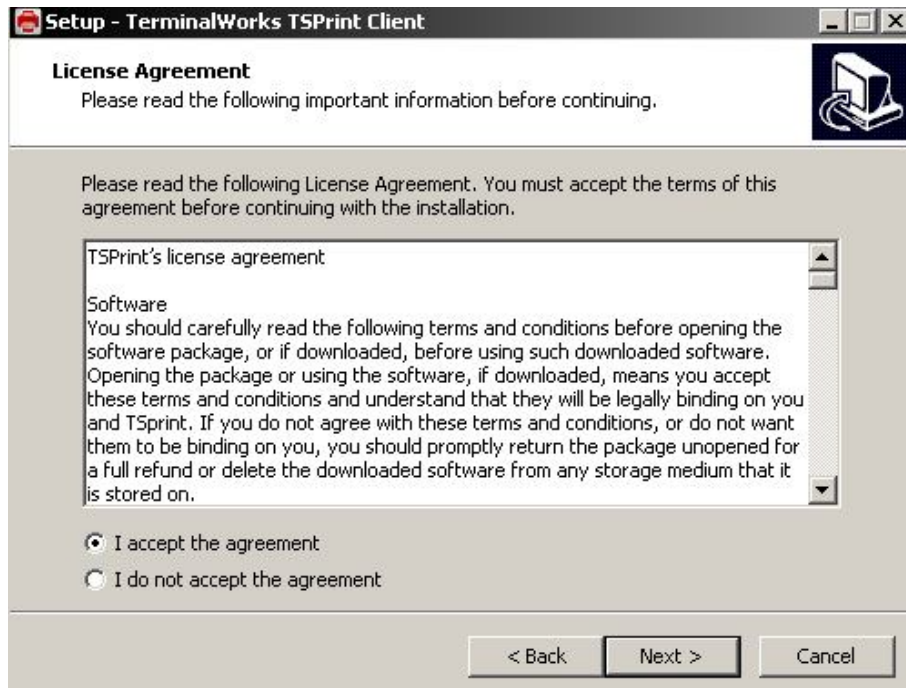

7. Klik kanan **simkeu-rdp.RDP** pilih send to desktop

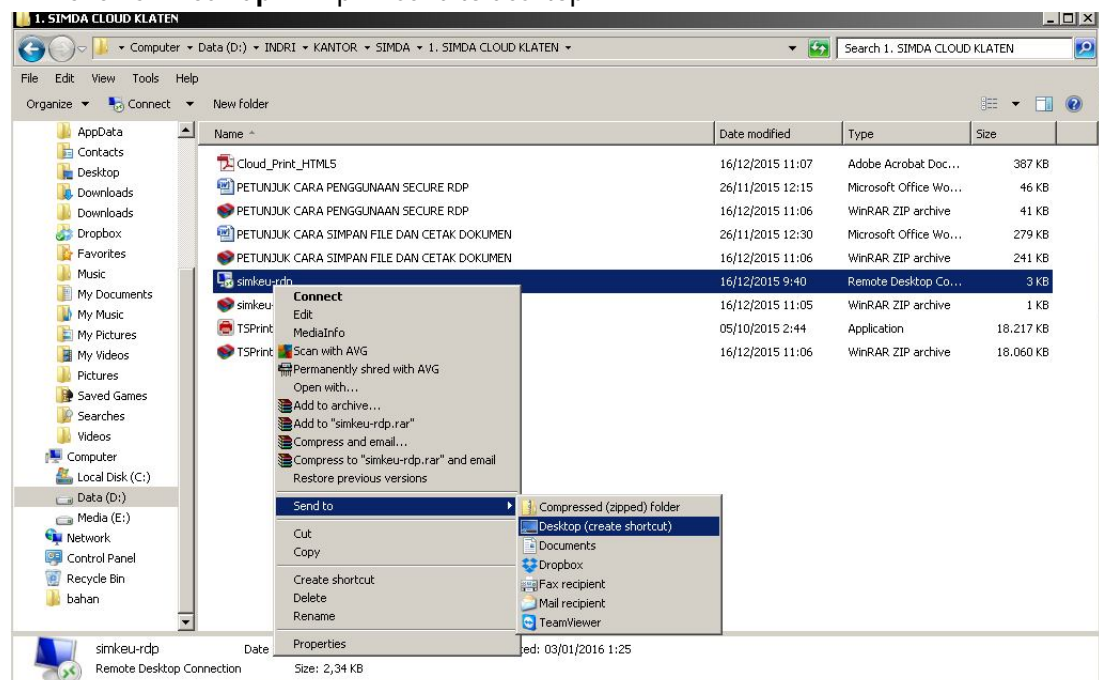

8. Di desktop  klik kanan **Edit**

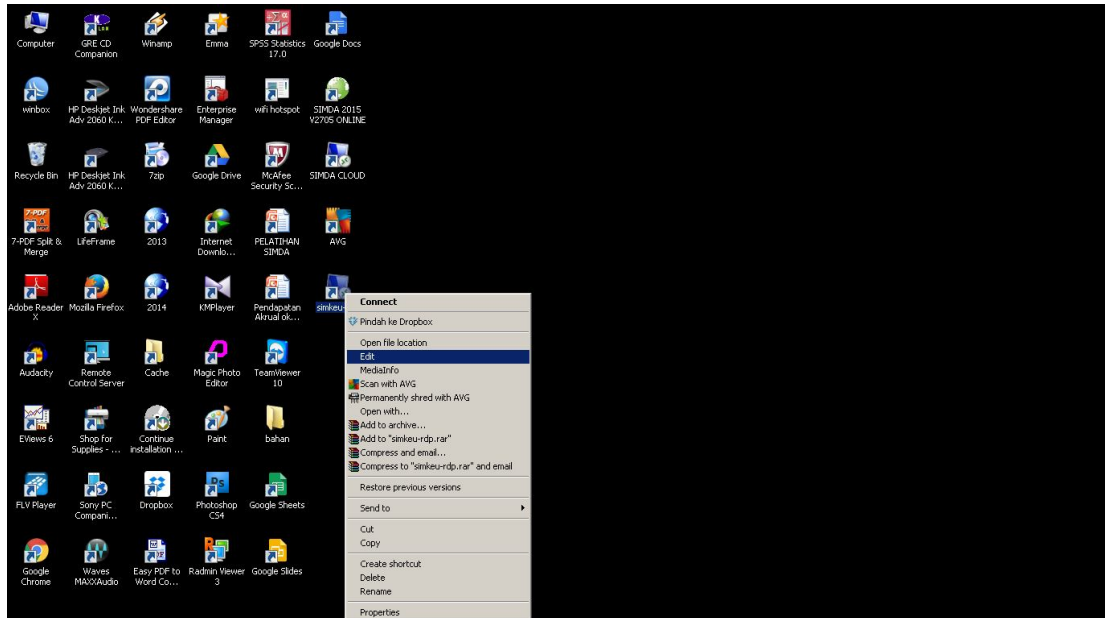

9. Pilih **Local Resources** kemudian klik **More**

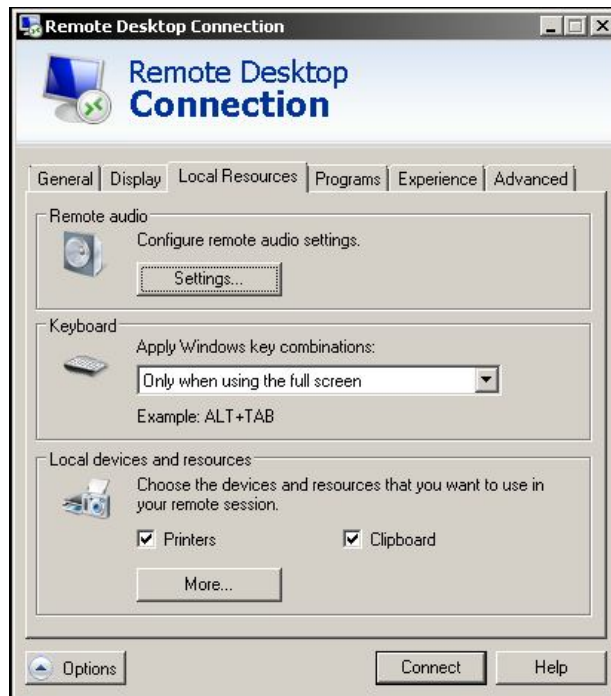

10. Centang **Drives** untuk memilih semua drive penyimpanan atau pilih beberapa drive yang diinginkan untuk penyimpanan data, kemudian klik **OK**

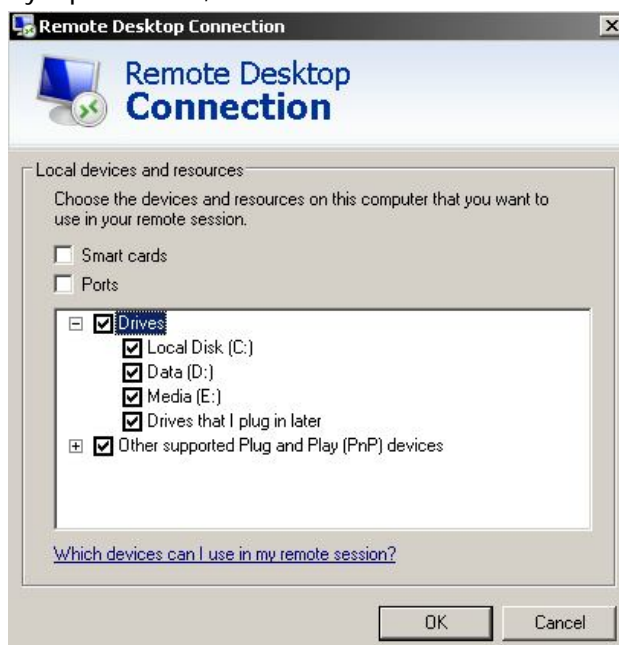

11. Pilih **Display** dan geser balok pada *Display configuration* mendekati **Large** sampai muncul tulisan **Full Screen**

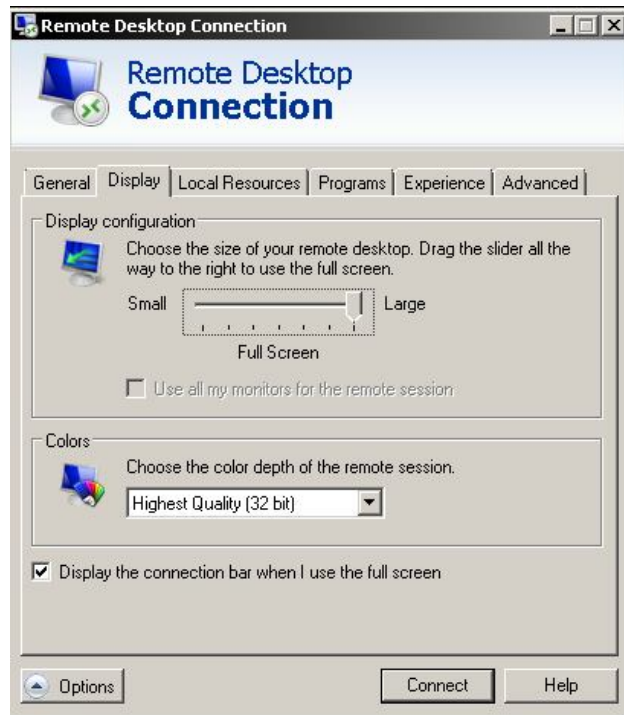

12. Pilih **General** dan Klik **Save** kemudian klik **Connect**

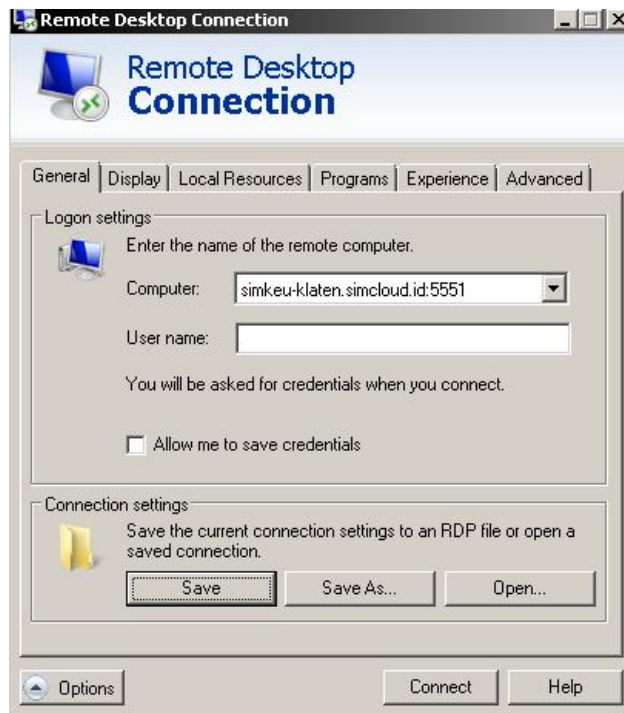

13. **Penting!!!** Cara Setting **No. 2 sampai dengan No. 12** hanya dilakukan **satu kali** yaitu pada saat pertama kali menggunakan RDP Simda Cloud pada **komputer yang sama**, untuk pemakaian berikutnya klik 2x pada  **simkeu-rdp** yang ada di desktop kemudian ikuti langkah No. 14 berikut dan seterusnya.

14. Pilih **Use another account**



15. Masukkan **User Name** dan **Password** yang telah diberikan secara **rahasia** kemudian klik **OK**



Catatan: untuk komputer dengan *operating system Windows XP* apabila mengalami kegagalan dalam Login Simda Cloud, maka User Name ditambah dengan **simkeu** Sebagai contoh User name: **simkeu\akuntansi3**

16. Selamat Datang di Simda Cloud dan gunakan secara bijak



17. Setelah selesai menggunakan Simda Cloud, pastikan klik  **Start** dan pilih **Log off** untuk menjaga **Keamanan** dari penyalahgunaan Simda



Selamat Mencoba Remote Desktop Protocol Simda Cloud menggunakan Komputer, Semoga Bermanfaat,
dan Mohon Maaf atas keterbatasan layanan kami
Tim Simda Klaten